แผนการดำเนินงาน
ประจำปีงบประมาณ พ.ศ.๒๕๖๗

เทศบาลตำบลบึงงาม
อำเภอบึงโขงหลง จังหวัดบึงกาฬ

ประกาศเทศบาลตำบลบึงงาม

เรื่อง ประกาศใช้แผนการดำเนินงาน ประจำปีงบประมาณ พ.ศ.2567

.....

อาศัยอำนาจตามระเบียบกระทรวงมหาดไทย ว่าด้วยการจัดทำแผนพัฒนาองค์กรปกครองส่วนท้องถิ่น พ.ศ.2548 และที่แก้ไขเพิ่มเติมถึง (ฉบับที่ 3) พ.ศ.2561 กำหนดให้การจัดทำแผนการดำเนินงานให้จัดทำเสร็จภายในเดือนธันวาคมของปีงบประมาณนั้น หรือภายในสามสิบวันนับแต่วันที่ตั้งงบประมาณดำเนินการ หรือได้รับแจ้งแผนงาน/โครงการ จากหน่วยงานราชการส่วนกลาง ส่วนภูมิภาค รัฐวิสาหกิจหรือหน่วยงานอื่น ๆ ที่ต้องดำเนินการในพื้นที่เทศบาลตำบลบึงงาม ในปีงบประมาณนั้น

เทศบาลตำบลบึงงาม จึงขอประกาศใช้แผนการดำเนินงาน ประจำปีงบประมาณ พ.ศ. 2567 เพื่อเป็นแนวทางในการบริหารโครงการและงบประมาณ ประจำปี พ.ศ. 2567 ต่อไป

จึงประกาศให้ทราบโดยทั่วกัน

ประกาศ ณ วันที่ 9 เดือน ตุลาคม พ.ศ. 2566

(ลงชื่อ)

(นายลือทัย นามศรี)

นายกเทศมนตรีตำบลบึงงาม

คำนำ

เทศบาลตำบลบึงาม ได้จัดทำแผนการดำเนินงาน ประจำปีงบประมาณ พ.ศ.2567 โดยถือตามระเบียบกระทรวงมหาดไทย ว่าด้วยการจัดทำแผนพัฒนาขององค์กรปกครองส่วนท้องถิ่น พ.ศ. 2548 แก้เพิ่มเติมถึง(ฉบับที่ 3) พ.ศ.2563 ซึ่งแผนการดำเนินงานตามระเบียบๆ ดังกล่าว ได้กำหนดความหมายว่า เป็นแผนการดำเนินงานขององค์กรปกครองส่วนท้องถิ่นที่แสดงถึงรายละเอียดแผนงานโครงการพัฒนาและกิจกรรมที่ดำเนินการจริงทั้งหมด ในพื้นที่ขององค์กรปกครองส่วนท้องถิ่น ประจำปีงบประมาณนั้น และมีขั้นตอนการดำเนินการ โดยคณะกรรมการสนับสนุนการจัดทำแผนพัฒนาท้องถิ่นรวบรวมแผนงาน โครงการที่จะดำเนินการในปีงบประมาณ พ.ศ. 2567 ตามเทศบัญญัติงบประมาณรายจ่ายประจำปีงบประมาณ เสนอให้คณะกรรมการพัฒนาท้องถิ่นพิจารณา แล้วเสนอให้ผู้บริหารท้องถิ่นประกาศเป็นแผนการดำเนินงาน ประจำปีงบประมาณ 2567 ซึ่งแผนการดำเนินงานความสอดคล้องกับยุทธศาสตร์และแนวทางการพัฒนาของจังหวัดบึงกาฬ

เทศบาลตำบลบึงงามได้ดำเนินการ จัดทำแผนการดำเนินงานเสร็จเรียบร้อยแล้ว และได้ประกาศใช้แผนการดำเนินการประจำปีงบประมาณ พ.ศ.2567 ซึ่งจะเป็นประโยชน์ต่อการปฏิบัติงานและพัฒนาเทศบาลตำบลบึงงาม ต่อไป

งานวิเคราะห์นโยบายและแผน

สารบัญ

	หน้า
ส่วนที่ 1 บทนำ	**1**
- บทนำ	2
- วัตถุประสงค์ของแผนการดำเนินงาน	2
- ขั้นตอนการจัดทำแผนการดำเนินงาน	2
- ประโยชน์ของแผนการดำเนินงาน	4
ส่วนที่ 2 บัญชีสรุปจำนวนโครงการและงบประมาณ	**5**
- บัญชีสรุปจำนวนโครงการและงบประมาณ (ผด.01)	6
- บัญชีจำนวนโครงการพัฒนาท้องถิ่น กิจกรรมและงบประมาณ (ผด.02)	7

ส่วนที่ 1

บทนำ

ส่วนที่ 1
บทนำ

ตามระเบียบกระทรวงมหาดไทย ว่าด้วยการจัดทำแผนพัฒนาองค์กรปกครองส่วนท้องถิ่น พ.ศ. 2548 และที่แก้ไขเพิ่มเติมถึง (ฉบับที่ 3) พ.ศ.2561 กำหนดให้เทศบาลจัดทำแผนยุทธศาสตร์การพัฒนา แผนพัฒนาท้องถิ่น และแผนการดำเนินงานประจำปี เพื่อเป็นการกำหนดทิศทางในการพัฒนาท้องถิ่นให้สอดคล้องกันระหว่างแผนทุกแผน และงบประมาณรายจ่ายประจำปี และเพื่อให้การดำเนินการพัฒนาเทศบาลเป็นไปตามยุทธศาสตร์การพัฒนาที่ได้วางไว้ และให้เป็นไปตามระเบียบฯ

แผนการดำเนินงานมีจุดมุ่งหมายเพื่อแสดงถึงรายละเอียดของแผนงาน / โครงการพัฒนาและกิจกรรมการพัฒนาที่ดำเนินการจริงทั้งหมดในพื้นที่ขององค์กรปกครองส่วนท้องถิ่น ประจำปีงบประมาณนั้น แสดงความชัดเจนในการปฏิบัติมากขึ้น ลดความซ้ำซ้อนของโครงการ มีการประสานและบูรณาการทำงานกับหน่วยงาน และจำแนกรายละเอียดต่างๆ ของแผนงาน / โครงการและกิจกรรม เป็นเครื่องมือสำคัญในการบริหารของผู้บริหารงานท้องถิ่น เพื่อควบคุมการดำเนินงานให้เป็นไปอย่างเหมาะสม และมีประสิทธิภาพ รายละเอียดที่นำมาบรรจุไว้ในแผนการดำเนินงานนำมาจาก

1. งบประมาณรายจ่ายประจำปี ขององค์กรปกครองส่วนท้องถิ่น
2. โครงการ/กิจกรรมการพัฒนาที่องค์กรปกครองส่วนท้องถิ่นดำเนินการเอง
3. โครงการ/กิจกรรมการพัฒนาของหน่วยงานราชการ ส่วนกลาง ส่วนภูมิภาค หรือหน่วยงานอื่นๆ ที่ดำเนินการในพื้นที่ขององค์กรปกครองส่วนท้องถิ่น
4. โครงการ/กิจกรรมการพัฒนาอื่นๆ ที่องค์กรปกครองส่วนท้องถิ่นพิจารณาเห็นว่าจะเกิดประโยชน์ในการประสานงานดำเนินงานในพื้นที่

<u>วัตถุประสงค์ของแผนการดำเนินงาน</u>

การจัดทำแผนการดำเนินงานประจำปี มีจุดมุ่งหมายเพื่อแสดงถึงรายละเอียดของแผนงาน/โครงการพัฒนาและกิจกรรมที่ดำเนินการจริงทั้งหมดในพื้นที่ขององค์กรปกครองส่วนท้องถิ่น ประจำปีงบประมาณ นั้น

<u>ขั้นตอนการจัดทำแผนการดำเนินงาน</u>

1. คณะกรรมการสนับสนุนการจัดทำแผนพัฒนาท้องถิ่น รวบรวมข้อมูลโครงการ/กิจกรรมพัฒนาขององค์กรปกครองส่วนท้องถิ่น หน่วยราชการส่วนกลาง ส่วนภูมิภาค รัฐวิสาหกิจและหน่วยงานอื่นๆ ที่จะมีการดำเนินการจริงในพื้นที่ของเทศบาลตำบลบึงงาม เพื่อดำเนินการจัดทำร่างแผนการดำเนินงาน

2. คณะกรรมการสนับสนุนการจัดทำแผนพัฒนาท้องถิ่น จัดทำร่างแผนการดำเนินงานโดยพิจารณาจัดหมวดหมู่ให้สอดคล้องกับยุทธศาสตร์ และแนวทางการพัฒนาของเทศบาล แล้วเสนอต่อคณะกรรมการพัฒนาท้องถิ่น

3. คณะกรรมพัฒนาท้องถิ่นพิจารณาร่างแผนการดำเนินงาน แล้วเสนอผู้บริหารท้องถิ่นเพื่อพิจารณาให้ความเห็นชอบแผนการดำเนินงาน แล้วให้ประกาศใช้แผนการดำเนินงาน ทั้งนี้ให้ปิดประกาศแผนการดำเนินงานภายในสิบห้าวันนับแต่วันที่ประกาศเพื่อให้ประชาชนในท้องถิ่นทราบโดยทั่วกันและต้องปิดประกาศไม่น้อยกว่าสามสิบวัน

<u>แผนภูมิแสดงขั้นตอนการจัดทำแผนดำเนินงาน</u>

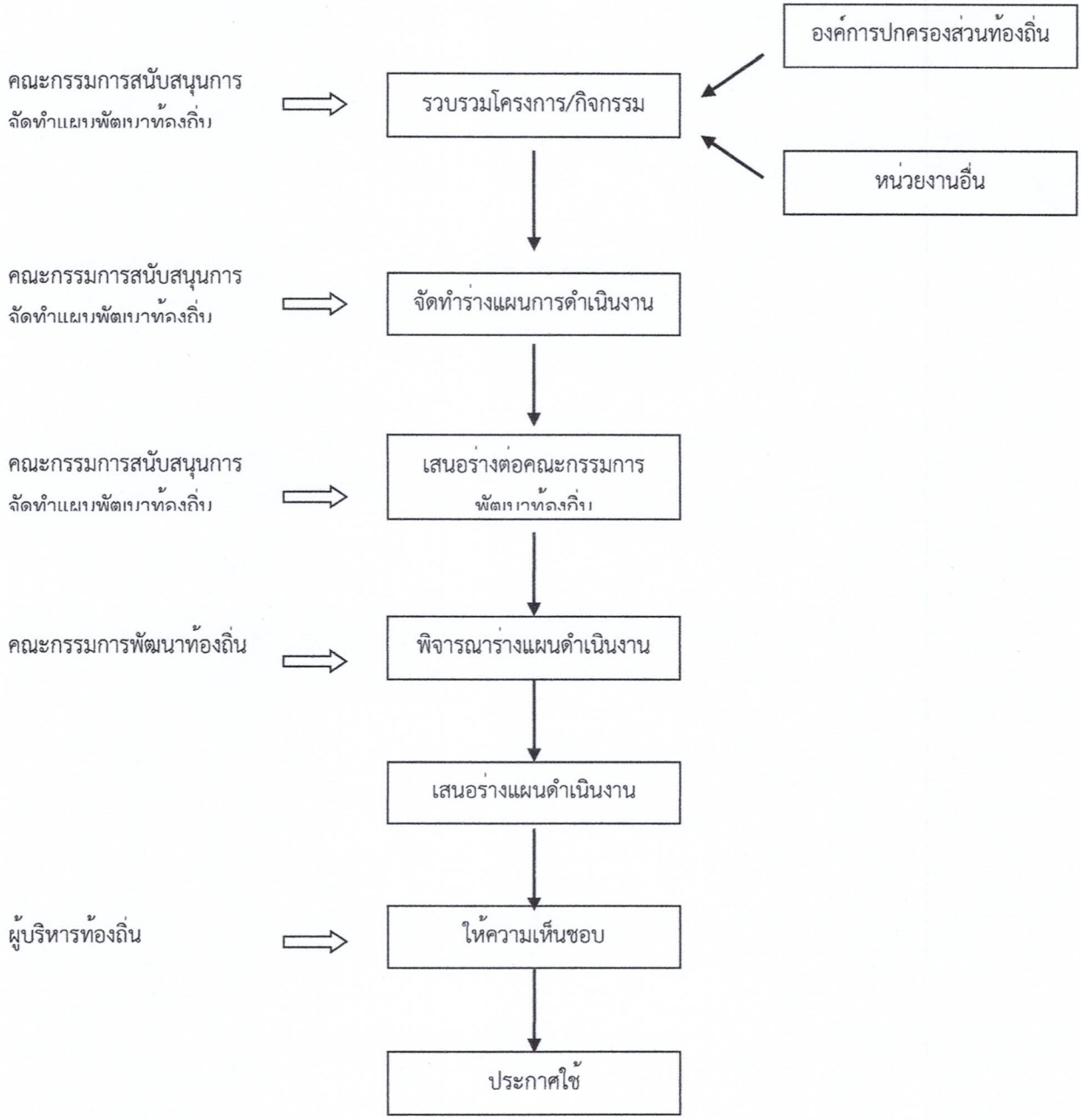

<u>ประโยชน์ของแผนการดำเนินงาน</u>

1. แสดงความชัดเจนในการนำแผนยุทธศาสตร์การพัฒนา แผนพัฒนาสามปี ไปสู่การปฏิบัติ
2. แสดงความสอดคล้องกับรายจ่ายประจำปีงบประมาณ นั้น
3. เป็นเครื่องมือสำคัญในการบริหารและควบคุมการดำเนินงานของผู้บริหารให้เป็นไปอย่างเหมาะสม และมีประสิทธิภาพ
4. อำนวยความสะดวกในการปฏิบัติงานตามโครงการ/กิจกรรมต่างๆ
5. สะดวกในการติดตามและประเมินผลการดำเนินงานตามแผนงาน โครงการ/กิจกรรมในปีงบประมาณนั้น
6. ลดความซ้ำซ้อนในการดำเนินการระหว่างหน่วยงาน เนื่องจากมีการประสานการบูรณาการทำงานร่วมกับหน่วยงานอื่นๆ

ส่วนที่ 2

บัญชีสรุปจำนวนโครงการ
และงบประมาณ
(ผด.01 , ผด.02 และ ผด.02/1)

บัญชีสรุปจำนวนโครงการและงบประมาณ

แผนการดำเนินงาน ประจำปีงบประมาณ พ.ศ.2567

เทศบาลตำบลบึงงาม อำเภอบึงโขงหลง จังหวัดบึงกาฬ

แบบ ผด.01

ยุทธศาสตร์/แผนงาน	จำนวนโครงการที่ดำเนินการ	คิดเป็นร้อยละของโครงการทั้งหมด	จำนวนงบประมาณ	คิดเป็นร้อยละของงบประมาณทั้งหมด	หน่วยงานรับผิดชอบ
1. ยุทธศาสตร์ด้านโครงสร้างพื้นฐาน					
1.1 แผนงานอุตสาหกรรมและการโยธา	11	20.00	3,540,000	27.34	กองช่าง
รวม	**11**	**20.00**	**3,540,000**	**27.34**	
2. ยุทธศาสตร์ด้านแหล่งน้ำ					
2.2 แผนงานอุตสาหกรรมและการโยธา	3	5.45	640,000	4.94	กองช่าง
รวม	**3**	**5.45**	**640,000**	**4.94**	
3. ยุทธศาสตร์ด้านเศรษฐกิจ					
3.1 แผนงานสร้างความเข้มแข็งของชุมชน	1	1.82	50,000	0.39	สำนักปลัด
รวม	**1**	**1.82**	**50,000**	**0.39**	
4. ยุทธศาสตร์ด้านการพัฒนาสังคม					
4.1 แผนงานรักษาความสงบภายใน	2	3.64	200,000	1.54	สำนักปลัด
4.2 แผนงานสังคมสงเคราะห์	4	7.27	330,000	2.55	สำนักปลัด
4.3 แผนงานสร้างความเข้มแข็งของชุมชน	2	3.64	100,000	0.77	สำนักปลัด
4.5 แผนงานงบกลาง	4	7.27	3,078,000	23.77	สำนักปลัด
รวม	**12**	**21.82**	**3,708,000**	**28.64**	
5. ยุทธศาสตร์ด้านสาธารณสุข					
5.1 แผนงานสาธารณสุข	5	9.09	200,000	1.54	สำนักปลัด
5.2 แผนงานเคหะและชุมชน	2	3.64	360,000	2.78	สำนักปลัด
รวม	**2**	**12.73**	**360,000**	**4.33**	
6. ยุทธศาสตร์ด้านการศึกษา ศาสนา และวัฒนธรรม					
6.1 แผนงานการศึกษา	15	27.27	3,478,407	26.87	กองการศึกษา
6.2 แผนงานศาสนาวัฒนธรรมและนันทนาการ	4	7.27	500,000	3.86	กองการศึกษา
รวม	**19**	**34.55**	**3,978,407**	**30.73**	
7. ยุทธศาสตร์ด้านทรัพยากรธรรมชาติและสิ่งแวดล้อม					
7.1 แผนงานการเกษตร	4	7.27	120,000	0.93	สำนักปลัด
รวม	**4**	**7.27**	**120,000**	**0.93**	
8. ยุทธศาสตร์ด้านการเมืองและการบริหาร					
8.1 แผนงานบริหารงานทั่วไป	3	5.45	550,000	4.25	สำนักปลัด
รวม	**3**	**5.45**	**550,000**	**4.25**	
รวมทุกยุทธศาสตร์	**55**	**100.00**	**12,946,407**	**100.00**	

บัญชีครุภัณฑ์สำหรับที่ไม่ได้ดำเนินการตามโครงกาi พัฒนาท้องถิ่น	12	100.00	271,800	100.00	สป./คลัง
รวม	**12**	**100.00**	**271,800**	**100.00**	

แบบ ผด.02

บัญชีจำนวนโครงการพัฒนาท้องถิ่น กิจกรรมและงบประมาณ

แผนการดำเนินงาน เทศบาลตำบลบึงงาม อำเภอบึงโขงหลง จังหวัดบึงกาฬ

ประจำปีงบประมาณ พ.ศ.2567

1. ยุทธศาสตร์ด้านโครงสร้างพื้นฐาน

1.1 แผนงานอุตสาหกรรมและการโยธา

ที่	โครงการ	รายละเอียดของกิจกรรมที่เกิดขึ้นจากโครงการ	งบประมาณ (บาท)	สถานที่ดำเนินการ	หน่วยงานรับผิดชอบหลัก	พ.ศ.2566			พ.ศ.2567								
						ต.ค.	พ.ย.	ธ.ค.	ม.ค.	ก.พ.	มี.ค.	เม.ย.	พ.ค.	มิ.ย.	ก.ค.	ส.ค.	ก.ย.
1	โครงการก่อสร้างถนน คสล. จากบ้านเทพบันดาล หมู่ที่ 15 ถึงบ้านโสกพอก หมู่ที่ 5	เพื่อจ่ายเป็นค่าก่อสร้างถนนคอนกรีตเสริมเหล็ก ขนาดความกว้าง 5 เมตร ยาว 170 เมตร หนา 0.15 เมตร หรือมีพื้นที่ไม่น้อยกว่า 850 ตารางเมตร รายละเอียดตามประมาณการงานก่อสร้าง และตามแบบแปลนที่เทศบาลตำบลบึงงามกำหนด	478,000	หมู่ที่ 15 บ้านเทพบันดาล - หมู่ที่ 5 บ้านโสกพอก	กองช่าง				←	—	—	—	—	—	—	—	→
2	โครงการก่อสร้างถนน คสล. บ้านคำสมบูรณ์ หมู่ที่ 3 สายไปวัดคำสมบูรณ์วนาราม	เพื่อจ่ายเป็นค่าก่อสร้างถนนคอนกรีตเสริมเหล็ก ขนาดความกว้าง 5 เมตร ยาว 170 เมตร หนา 0.15 เมตร หรือมีพื้นที่ไม่น้อยกว่า 850 ตารางเมตร รายละเอียดตามประมาณการงานก่อสร้าง และตามแบบแปลนที่เทศบาลตำบลบึงงามกำหนด	478,000	หมู่ที่ 3 บ้านคำสมบูรณ์	กองช่าง				←	—	—	—	—	—	—	—	→

ที่	โครงการ	รายละเอียดของกิจกรรมที่เกิดขึ้นจากโครงการ	งบประมาณ (บาท)	สถานที่ดำเนินการ	หน่วยงานรับผิดชอบหลัก	พ.ศ.2566			พ.ศ.2567								
						ต.ค.	พ.ย.	ธ.ค.	ม.ค.	ก.พ.	มี.ค.	เม.ย.	พ.ค.	มิ.ย.	ก.ค.	ส.ค.	ก.ย.
3	โครงการก่อสร้างถนน คสล. บ้านโนนสวรรค์ หมู่ที่ 10 สายข้างศาลาประชาคม	เพื่อจ่ายเป็นค่าก่อสร้างถนนคอนกรีตเสริมเหล็ก ขนาดความกว้าง 5 เมตร ยาว 75 เมตร หนา 0.15 เมตร หรือมีพื้นที่ไม่น้อยกว่า 375 ตารางเมตร รายละเอียดตามประมาณการงานก่อสร้าง และตามแบบแปลนที่เทศบาลตำบลบึงงามกำหนด	214,000	หมู่ที่ 10 บ้านโนนสวรรค์	กองช่าง				←	—	—	—	—	—	—	—	→
4	โครงการก่อสร้างถนน คสล. บ้านโนนสวรรค์ หมู่ที่ 10 สายหน้าบ้านนายสุระชัย โสภา ถึงอ่างเก็บน้ำบึงโขงหลง	เพื่อจ่ายเป็นค่าก่อสร้างถนนคอนกรีตเสริมเหล็ก ขนาดความกว้าง 4 เมตร ยาว 140 เมตร หนา 0.15 เมตร หรือมีพื้นที่ไม่น้อยกว่า 480 ตารางเมตร รายละเอียดตามประมาณการงานก่อสร้าง และตามแบบแปลนที่เทศบาลตำบลบึงงามกำหนด	270,000	หมู่ที่ 10 บ้านโนนสวรรค์	กองช่าง				←	—	—	—	—	—	—	—	→
5	โครงการก่อสร้างถนน คสล. บ้านโสกพอก หมู่ที่ 5 สายหน้าบ้านนางพิมพ์ พระจันทร์ พรมโคตร ถึงทางหลวงชนบท	เพื่อจ่ายเป็นค่าก่อสร้างถนนคอนกรีตเสริมเหล็ก ขนาดความกว้าง 5 เมตร ยาว 98 เมตร หนา 0.15 เมตร หรือมีพื้นที่ไม่น้อยกว่า 510 ตารางเมตร รายละเอียดตามประมาณการงานก่อสร้าง และตามแบบแปลนที่เทศบาลตำบลบึงงามกำหนด	278,000	หมู่ที่ 5 บ้านโสกพอก	กองช่าง				←	—	—	—	—	—	—	—	→

ที่	โครงการ	รายละเอียดของกิจกรรมที่เกิดขึ้นจากโครงการ	งบประมาณ (บาท)	สถานที่ดำเนินการ	หน่วยงานรับผิดชอบหลัก	พ.ศ.2566			พ.ศ.2567								
						ต.ค.	พ.ย.	ธ.ค.	ม.ค.	ก.พ.	มี.ค.	เม.ย.	พ.ค.	มิ.ย.	ก.ค.	ส.ค.	ก.ย.
6	โครงการก่อสร้างรางระบายน้ำ คสล. บ้านโนนสวนปอเหนือ หมู่ที่ 14 สายข้างบ้านนายบุญมี แคล่วคล่อง	เพื่อจ่ายเป็นค่าก่อสร้างรางระบายน้ำคอนกรีตเสริมเหล็ก ขนาดความกว้าง 0.60 เมตร สูง 0.58 เมตร ยาว 140 เมตร รายละเอียดตามประมาณการงานก่อสร้าง และตามแบบแปลนที่เทศบาลตำบลบึงงามกำหนด	303,000	หมู่ที่ 14 บ้านโนนสวนปอ	กองช่าง				←	—	—	—	—	—	—	—	→
7	โครงการก่อสร้างรางระบายน้ำ คสล. ภายในหมู่บ้านนาขาม หมู่ที่ 7 สายหน้าบ้านนางก้าน โคตรพิมพ์ ถึงหน้าบ้านนายเลิศ โคตรพิมพ์	เพื่อจ่ายเป็นค่าก่อสร้างรางระบายน้ำคอนกรีตเสริมเหล็ก ขนาดความกว้าง 0.60 เมตร สูง 0.58 เมตร ยาว 140 เมตร รายละเอียดตามประมาณการงานก่อสร้าง และตามแบบแปลนที่เทศบาลตำบลบึงงามกำหนด	303,000	หมู่ที่ 7 บ้านนาขาม	กองช่าง				←	—	—	—	—	—	—	—	→
8	โครงการก่อสร้างรางระบายน้ำ คสล. ภายในหมู่บ้านโนนสวนปอ หมู่ที่ 6	เพื่อจ่ายเป็นค่าก่อสร้างรางระบายน้ำคอนกรีตเสริมเหล็ก (สายหน้าบ้านนายผาดี ไชยฤทธิ์ ถึงหน้าบ้านนางกุลณัฐ ไชยฤทธิ์) ขนาดความกว้าง 0.60 เมตร สูง 0.58 เมตร ยาว 140 เมตร รายละเอียดตามประมาณการงานก่อสร้างและตามแบบแปลนที่เทศบาลตำบลบึงงามกำหนด	303,000	หมู่ที่ 6 บ้านโนนสวนปอ	กองช่าง				←	—	—	—	—	—	—	—	→

ที่	โครงการ	รายละเอียดของกิจกรรมที่เกิดขึ้นจากโครงการ	งบประมาณ (บาท)	สถานที่ดำเนินการ	หน่วยงานรับผิดชอบหลัก	พ.ศ.2566			พ.ศ.2567								
						ต.ค.	พ.ย.	ธ.ค.	ม.ค.	ก.พ.	มี.ค.	เม.ย.	พ.ค.	มิ.ย.	ก.ค.	ส.ค.	ก.ย.
9	โครงการก่อสร้างรางระบายน้ำ คสล. ภายในหมู่บ้านโสกโพธิ์ หมู่ที่ 4	เพื่อจ่ายเป็นค่าก่อสร้างรางระบายน้ำคอนกรีตเสริมเหล็ก (สายหน้าบ้านนายเสถียร แขพิมพันธ์) ขนาดความกว้าง 0.60 เมตร สูง 0.58 เมตร ยาว 119 เมตร รายละเอียดตามประมาณการงานก่อสร้างและตามแบบแปลนที่เทศบาลตำบลบึงงามกำหนด	258,000	หมู่ที่ 4 บ้านโสกโพธิ์	กองช่าง				←	—	—	—	—	—	—	—	→
10	โครงการขยายท่อเมนประปาของระบบประปาเทศบาลตำบลบึงงาม	เพื่อจ่ายเป็นค่าขยายท่อเมนส่งน้ำประปาของระบบประปาบ้านบึงเจริญ หมู่ที่ 8 ระยะ 1,000 เมตร รายละเอียดตามประมาณการงานก่อสร้าง และตามแบบแปลนที่เทศบาลตำบลบึงงามกำหนด	355,000	หมู่ที่ 8 บ้านบึงเจริญ0.0	กองช่าง				←	—	—	—	—	—	—	—	→
11	โครงการปรับปรุงซ่อมแซมถนนลูกรังภายในเขตเทศบาลตำบลบึงงาม	เพื่อจ่ายเป็นค่าปรับปรุงซ่อมแซมถนนลูกรังบ้านห้วยหินลาด หมู่ที่ 16 ขนาดความกว้าง เมตร ยาว เมตร รายละเอียดตามประมาณการงานก่อสร้าง และตามแบบแปลนที่เทศบาลตำบลบึงงามกำหนด	300,000	หมู่ที่ 16 บ้านห้วยหินลาด	กองช่าง				←	—	—	—	—	—	—	—	→
		รวม	3,540,000														
		รวมทั้งสิ้น	**3,540,000**														

2. ยุทธศาสตร์ด้านแหล่งน้ำ

2.1 แผนงานอุตสาหกรรมและการโยธา

ที่	โครงการ	รายละเอียดของกิจกรรมที่เกิดขึ้นจากโครงการ	งบประมาณ (บาท)	สถานที่ดำเนินการ	หน่วยงานรับผิดชอบหลัก	พ.ศ.2566			พ.ศ.2567								
						ต.ค.	พ.ย.	ธ.ค.	ม.ค.	ก.พ.	มี.ค.	เม.ย	พ.ค.	มิ.ย.	ก.ค.	ส.ค.	ก.ย.
1	โครงการบำรุงรักษาแหล่งน้ำศักดิ์สิทธิ์	เพื่อเป็นค่าใช้จ่ายตามโครงการบำรุงรักษาแหล่งน้ำศักดิ์สิทธิ์	100,000	หมู่ที่ 6 บ้านคำสมบูรณ์	กองช่าง				←	—	—	—	—	—	—	—	→
2	โครงการป้องกันหรือกำจัดวัชพืชในแหล่งน้ำสาธารณะ	เพื่อเป็นค่าใช้จ่ายตามโครงการป้องกันหรือกำจัดวัชพืชในแหล่งน้ำสาธารณะ	100,000	แหล่งน้ำสาธารณะในพื้นที่	กองช่าง				←	—	—	—	—	—	—	—	→
3	ปรับปรุงซ่อมแซมระบบประปาของเทศบาลตำบลบึงงาม	เพื่อจ่ายเป็นค่าปรับปรุงซ่อมแซมระบบผลิตน้ำประปาของเทศบาลตำบลบึงงาม รายละเอียดตามประมาณการงานก่อสร้างและตามแบบแปลนที่	440,000	ระบบประปาของเทศบาลตำบลบึงงาม	กองช่าง	←	—	—	—	—	—	—	—	—	—	—	→
		รวม	640,000														
		รวมทั้งสิ้น	**640,000**														

3. ยุทธศาสตร์ด้านเศรษฐกิจ

3.1 แผนงานสร้างความเข้มแข็งของชุมชน

ที่	โครงการ	รายละเอียดของกิจกรรมที่เกิดขึ้นจากโครงการ	งบประมาณ (บาท)	สถานที่ดำเนินการ	หน่วยงานรับผิดชอบหลัก	พ.ศ.2566			พ.ศ.2567								
						ต.ค.	พ.ย.	ธ.ค.	ม.ค.	ก.พ.	มี.ค.	เม.ย	พ.ค.	มิ.ย.	ก.ค.	ส.ค.	ก.ย.
1	โครงการฝึกอบรมส่งเสริมอาชีพแก่ประชาชนในเขตเทศบาลตำบลบึงงาม	เพื่อเป็นค่าใช้จ่ายตามโครงการฝึกอบรม ส่งเสริมอาชีพแก่ประชาชนในเขตเทศบาลตำบลบึงงาม เช่น ค่าวัสดุ เครื่องเขียนและอุปกรณ์ ค่าสมนาคุณวิทยากร ค่าอาหาร ค่าอาหารว่างและเครื่องดื่ม ฯลฯ	50,000	10 หมู่บ้านในเขตเทศบาล	สำนักปลัด									↔	↔	↔	
รวม			50,000.00														
รวมทั้งสิ้น			50,000.00														

4. ยุทธศาสตร์ด้านการพัฒนาสังคม

4.1 แผนงานรักษาความสงบภายใน

ที่	โครงการ	รายละเอียดของกิจกรรมที่เกิดขึ้นจากโครงการ	งบประมาณ (บาท)	สถานที่ดำเนินการ	หน่วยงานรับผิดชอบหลัก	พ.ศ.2566			พ.ศ.2567								
						ต.ค.	พ.ย.	ธ.ค.	ม.ค.	ก.พ.	มี.ค.	เม.ย	พ.ค.	มิ.ย.	ก.ค.	ส.ค.	ก.ย.
1	โครงการฝึกอบรม ทบทวน สมาชิก อปพร. เทศบาลตำบลบึงงาม	เพื่อเป็นค่าใช้จ่ายในโครงการฝึกอบรม ทบทวน สมาชิก อปพร. ของเทศบาลตำบลบึงงาม	100,000	ทต.บึงงาม	สำนักปลัด										↔	↔	↔
2	โครงการป้องกันและลดอุบัติเหตุทางถนนในช่วงเทศกาล	เพื่อจ่ายเป็นค่าใช้จ่ายโครงการป้องกันและลดอุบัติเหตุทางถนนในช่วงเทศกาลต่างๆ เช่น เทศกาลปีใหม่ เทศกาลสงกรานต์ ฯลฯ	100,000	ทต.บึงงาม	สำนักปลัด			↔	↔			↔					
รวม			200,000.00														

4.2 แผนงานสังคมสงเคราะห์

ที่	โครงการ	รายละเอียดของกิจกรรมที่เกิดขึ้นจากโครงการ	งบประมาณ (บาท)	สถานที่ดำเนินการ	หน่วยงานรับผิดชอบหลัก	พ.ศ.2566			พ.ศ.2567								
						ต.ค.	พ.ย.	ธ.ค.	ม.ค.	ก.พ.	มี.ค.	เม.ย	พ.ค.	มิ.ย.	ก.ค.	ส.ค.	ก.ย.
1	ค่าใช้จ่ายตามโครงการปรับปรุงสภาพที่อยู่อาศัยให้ผู้ป่วย ผู้ด้อยโอกาส และครอบครัวผู้มีรายได้น้อยและผู้ไร้ที่พึ่ง ในเขตเทศบาลตำบลบึงงาม	เพื่อเป็นค่าใช้จ่ายตามโครงการปรับปรุงสภาพที่อยู่อาศัยให้ผู้ป่วย ผู้ด้อยโอกาส และครอบครัวผู้มีรายได้น้อยและผู้ไร้ที่พึ่ง ในเขตเทศบาลตำบลบึงงาม	100,000	ภายในเขตเทศบาลตำบลบึงงาม	สำนักปลัด										↔	↔	↔
2	ค่าใช้จ่ายตามโครงการมอบเครื่องนุ่งห่มกันหนาวให้กับประชาชนผู้ประสบภัยหนาวในเขตเทศบาลตำบลบึงงาม	เพื่อเป็นค่าใช้จ่ายตามโครงการมอบเครื่องนุ่งห่มกันหนาวให้กับประชาชนผู้ประสบภัยหนาวในเขตเทศบาลตำบลบึงงาม	100,000	ภายในเขตเทศบาลตำบลบึงงาม	สำนักปลัด			↔	↔								

ที่	โครงการ	รายละเอียดของกิจกรรมที่เกิดขึ้นจากโครงการ	งบประมาณ (บาท)	สถานที่ดำเนินการ	หน่วยงานรับผิดชอบหลัก	พ.ศ.2566			พ.ศ.2567								
						ต.ค.	พ.ย.	ธ.ค.	ม.ค.	ก.พ.	มี.ค.	เม.ย	พ.ค.	มิ.ย.	ก.ค.	ส.ค.	ก.ย.
3	ค่าใช้จ่ายเพื่อส่งเสริมและสนับสนุนการพัฒนาคุณภาพชีวิตผู้สูงอายุ	เพื่อเป็นค่าใช้จ่ายตามโครงการส่งเสริมและสนับสนุนการพัฒนาคุณภาพชีวิตผู้สูงอายุในเขตเทศบาลตำบลบึงงาม	100,000	ทต.บึงงาม	สำนักปลัด								←	→	→		
4	ดหนุนเหล่ากาชาดจังหวัดบึงกาฬ	เพื่อจ่ายเป็นเงินสนับสนุนตามโครงการช่วยเหลือประชาชนของเหล่ากาชาดจังหวัดบึงกาฬ	30,000	กาชาดจังหวัดบึงกาฬ	สำนักปลัด			←	→								
		รวม	330,000.00														

4.3 แผนงานสร้างความเข้มแข็งของชุมชน

ที่	โครงการ	รายละเอียดของกิจกรรมที่เกิดขึ้นจากโครงการ	งบประมาณ (บาท)	สถานที่ดำเนินการ	หน่วยงานรับผิดชอบหลัก	พ.ศ.2566			พ.ศ.2567								
						ต.ค.	พ.ย.	ธ.ค.	ม.ค.	ก.พ.	มี.ค.	เม.ย	พ.ค.	มิ.ย.	ก.ค.	ส.ค.	ก.ย.
1	โครงการส่งเสริมสนับสนุนกิจกรรมอันเนื่องมาจากพระราชดำริ	เพื่อเป็นค่าใช้จ่ายตามโครงการส่งเสริมสนับสนุนกิจกรรมอันเนื่องมาจากพระราชดำริ	50,000	ทต.บึงงาม	สำนักปลัด									←	→	→	
2	กลุ่มสตรีในเขตเทศบาลตำบลบึงงาม	เพื่อเป็นค่าใช้จ่ายตามโครงการ/กิจกรรม ส่งเสริมการพัฒนาศักยภาพและบทบาทของสตรีในเขตเทศบาลตำบลบึงงาม เช่น ค่าวัสดุ เครื่องเขียนและอุปกรณ์ ค่าสมนาคุณวิทยากร ค่าอาหาร ค่าอาหารว่างและเครื่องดื่ม ฯลฯ	50,000	ทต.บึงงาม	สำนักปลัด										←	→	→
		รวม	100,000.00														

4.4 แผนงานงบกลาง

ที่	โครงการ	รายละเอียดของกิจกรรมที่เกิดขึ้นจากโครงการ	งบประมาณ (บาท)	สถานที่ดำเนินการ	หน่วยงานรับผิดชอบหลัก	พ.ศ.2566			พ.ศ.2567								
						ต.ค.	พ.ย.	ธ.ค.	ม.ค.	ก.พ.	มี.ค.	เม.ย	พ.ค.	มิ.ย.	ก.ค.	ส.ค.	ก.ย.
1	เบี้ยยังชีพผู้สูงอายุ	เพื่อจ่ายเป็นเงินสงเคราะห์เบี้ยผู้สูงอายุในเขตเทศบาลตำบลบึงงาม	700,000	10 หมู่บ้านภายในเขตฯ	สำนักปลัด	←	—	—	—	—	—	—	—	—	—	—	→

ที่	โครงการ	รายละเอียดของกิจกรรมที่เกิดขึ้นจากโครงการ	งบประมาณ (บาท)	สถานที่ดำเนินการ	หน่วยงานรับผิดชอบหลัก	พ.ศ.2566			พ.ศ.2567								
						ต.ค.	พ.ย.	ธ.ค.	ม.ค.	ก.พ.	มี.ค.	เม.ย.	พ.ค.	มิ.ย.	ก.ค.	ส.ค.	ก.ย.
2	เบี้ยยังชีพความพิการ	เพื่อจ่ายเป็นเงินสงเคราะห์เบี้ยคนพิการในเขตเทศบาลตำบลบึงงาม	2,100,000	10 หมู่บ้านภายในเขตฯ	สำนักปลัด	←	—	—	—	—	—	—	—	—	—	—	→
3	เบี้ยยังชีพผู้ป่วยเอดส์	เพื่อจ่ายเป็นเงินสงเคราะห์เบี้ยผู้ป่วยเอดส์ในเขตเทศบาลตำบลบึงงาม	78,000	10 หมู่บ้านภายในเขตฯ	สำนักปลัด	←	—	—	—	—	—	—	—	—	—	—	→
4	เงินสำรองจ่าย	เพื่อจ่ายกรณีฉุกเฉินที่มีเหตุสาธารณภัยเกิดขึ้น หรือกรณีการป้องกันและยับยั้งก่อนเกิดสาธารณภัย หรือคาดว่าจะเกิดสาธารณภัย หรือกรณีฉุกเฉินเพื่อบรรเทาความเดือดร้อนของประชาชนเป็นส่วนรวม	200,000	10 หมู่บ้านภายในเขตฯ	สำนักปลัด	←	—	—	—	—	—	—	—	—	—	—	→
รวม			3,078,000.00														
รวมทั้งสิ้น			3,708,000.00														

5. ยุทธศาสตร์ด้านสาธารณสุข

5.1 แผนงานสาธารณสุข

ที่	โครงการ	รายละเอียดของกิจกรรมที่เกิดขึ้นจากโครงการ	งบประมาณ (บาท)	สถานที่ดำเนินการ	หน่วยงานรับผิดชอบหลัก	พ.ศ.2566			พ.ศ.2567								
						ต.ค.	พ.ย.	ธ.ค.	ม.ค.	ก.พ.	มี.ค.	เม.ย	พ.ค.	มิ.ย.	ก.ค.	ส.ค.	ก.ย.
1	ค่าใช้จ่ายตามโครงการป้องกันควบคุมโรคไข้เลือดออก และโรคติดต่อต่างๆ	เพื่อเป็นค่าใช้จ่ายในโครงการป้องกันควบคุมโรคไข้เลือดออก และโรคติดต่อต่างๆ เช่น ค่าอาหารและเครื่องดื่มไม่มีแอลกอฮอล์ ค่าวัสดุ-อุปกรณ์ต่างๆที่จำเป็นต้องใช้ในโครงการ ฯลฯ	200,000	10 หมู่บ้านในเขตพื้นที่	สำนักปลัด	←	—	—	—	—	—	—	—	—	—	—	→
2	ค่าใช้จ่ายตามโครงการสัตว์ปลอดโรค คนปลอดภัย จากโรคพิษสุนัขบ้า ตามพระปณิธานศาสตราจารย์ ดร.สมเด็จพระเจ้าน้องนางเธอ เจ้าฟ้าฯ กรมพระศรีสวางควัฒนวรขัตติราชนารี	เพื่อเป็นค่าใช้จ่ายในโครงการสัตว์ปลอดโรค คนปลอดภัยจากโรคพิษสุนัขบ้า ตามพระปณิธานศาสตราจารย์ ดร. สมเด็จพระเจ้าน้องนางเธอ เจ้าฟ้าฯ กรมพระศรีสวางควัฒนวรขัตติราชนารี	100,000	10 หมู่บ้านในเขตพื้นที่	สำนักปลัด						←	—	→				
3	ค่าใช้จ่ายในการดำเนินการตามโครงการรักษาความสะอาดถนนสายหลักสายรองและสถานที่สาธารณะ	เพื่อเป็นค่าใช้จ่ายในโครงการรักษาความสะอาดถนนสายหลักสายรอง และสถานที่สาธารณะภายในเขตเทศบาลตำบลบึงงาม เช่น ค่าวัสดุ-อุปกรณ์ต่างๆที่จำเป็นต้องใช้ในโครงการ ฯลฯ	10,000	10 หมู่บ้านในเขตพื้นที่	สำนักปลัด	←	—	—	—	—	—	—	—	—	—	—	→

ที่	โครงการ	รายละเอียดของกิจกรรมที่เกิดขึ้นจากโครงการ	งบประมาณ (บาท)	สถานที่ดำเนินการ	หน่วยงานรับผิดชอบหลัก	พ.ศ.2566			พ.ศ.2567								
						ต.ค.	พ.ย.	ธ.ค.	ม.ค.	ก.พ.	มี.ค.	เม.ย.	พ.ค.	มิ.ย.	ก.ค.	ส.ค.	ก.ย.
4	ค่าใช้จ่ายสำหรับการสำรวจข้อมูลจำนวนสัตว์ และขึ้นทะเบียนสัตว์ตามโครงการสัตว์ปลอดโรค คนปลอดภัย จากโรคพิษสุนัขบ้า ตามพระปณิธานศาสตราจารย์ ดร.สมเด็จพระเจ้าน้องนางเธอ เจ้าฟ้าฯ กรมพระศรีสวางควัฒนวรขัตติราชนารี	เพื่อเป็นค่าใช้จ่ายสำหรับการสำรวจข้อมูลจำนวนและขึ้นทะเบียนสัตว์ตามโครงการสัตว์ปลอดโรค คนปลอดภัย จากโรคพิษสุนัขบ้า ตามพระปณิธานศาสตราจารย์ ดร. สมเด็จพระเจ้าน้องนางเธอ เจ้าฟ้าฯ กรมพระศรีสวางควัฒนวรขัตติราชนารี	5,000	10 หมู่บ้านในเขตพื้นที่	สำนักปลัด			↔	↔								
5	คณะกรรมการหมู่บ้านภายในเขตเทศบาลตำบลบึงงาม	เพื่อจ่ายเป็นเงินสนับสนุนตามแนวทางโครงการพระราชดำริด้านสาธารณสุขของหมู่บ้าน/ชุมชน ให้แก่คณะกรรมการหมู่บ้านภายในเขตเทศบาลตำบลบึงงาม จำนวน 10 หมู่บ้านๆละ 20,000 บาท	200,000	10 หมู่บ้านในเขตพื้นที่	สำนักปลัด										↔	↔	
รวม			515,000.00														

5.2 แผนงานเคหะและชุมชน

ที่	โครงการ	รายละเอียดของกิจกรรมที่เกิดขึ้นจากโครงการ	งบประมาณ (บาท)	สถานที่ดำเนินการ	หน่วยงานรับผิดชอบหลัก	พ.ศ.2566			พ.ศ.2567								
						ต.ค.	พ.ย.	ธ.ค.	ม.ค.	ก.พ.	มี.ค.	เม.ย	พ.ค.	มิ.ย.	ก.ค.	ส.ค.	ก.ย.
1	ค่าใช้จ่ายในการดำเนินการกำจัดขยะมูลฝอยแบบฝังกลบ	เพื่อจ่ายเป็นเงินสนับสนุนการดำเนินการกำจัดขยะมูลฝอย (แบบฝังกลบ) ของเทศบาลตำบลบึงงาม โดยจ่ายให้เทศบาลตำบลศรีพนา อำเภอเซกา จังหวัดบึงกาฬ ในอัตรา 600 บาท/ตัน	350,000	ทต.ศรีพนา	สำนักปลัด	←											→
2	ค่าใช้จ่ายในการดำเนินการตามโครงการรักษาความสะอาดถนนสายหลักสายรองและสถานที่สาธารณะ	เพื่อเป็นค่าใช้จ่ายในโครงการรักษาความสะอาดถนนสายหลักสายรอง และสถานที่สาธารณะภายในเขตเทศบาลตำบลบึงงาม เช่น ค่าวัสดุ-อุปกรณ์ต่างๆที่จำเป็นต้องใช้ในโครงการ ฯลฯ	10,000	10 หมู่บ้านในเขตพื้นที่	สำนักปลัด	←											→
รวม			360,000.00														
รวมทั้งสิ้น			875,000.00														

6. ยุทธศาสตร์ด้านการศึกษา ศาสนา และวัฒนธรรม

6.1 แผนงานการศึกษา

ที่	โครงการ	รายละเอียดของกิจกรรมที่เกิดขึ้นจากโครงการ	งบประมาณ (บาท)	สถานที่ดำเนินการ	หน่วยงานรับผิดชอบหลัก	พ.ศ.2566			พ.ศ.2567								
						ต.ค.	พ.ย.	ธ.ค.	ม.ค.	ก.พ.	มี.ค.	เม.ย.	พ.ค.	มิ.ย.	ก.ค.	ส.ค.	ก.ย.
1	ค่าใช้จ่ายในการจัดงานวันเด็กแห่งชาติ	เพื่อเป็นค่าใช้จ่ายในการจัดงานวันเด็กแห่งชาติ ประจำปี 2567 เช่น ค่าใช้จ่ายเกี่ยวกับสถานที่ ค่าการแสดง และหรือ ค่าใช้จ่ายในการแสดง ค่าใช้จ่ายในการโฆษณาประชาสัมพันธ์งาน ค่าใช้จ่ายอื่นๆที่จำเป็นและเกี่ยวข้องในการจัดงาน เป็นต้น	60,000	ทต.บึงงาม	กองการศึกษา				↔								
2	โครงการสนับสนุนค่าใช้จ่ายการบริหารสถานศึกษา (ค่ากิจกรรมพัฒนาผู้เรียนสำหรับศูนย์พัฒนาเด็กเล็ก)	เพื่อจ่ายเป็นค่ากิจกรรมพัฒนาสำหรับเด็กปฐมวัยในศูนย์พัฒนาเด็กเล็กของเทศบาลตำบลบึงงาม ในอัตราคนละ 464บาท/คน/ปี	24,128	ศพด.สังกัด ทต.บึงงาม	กองการศึกษา	←	—	—	—	—	—	—	—	—	—	—	→
3	โครงการสนับสนุนค่าใช้จ่ายการบริหารสถานศึกษา (ค่าเครื่องแบบนักเรียนสำหรับศูนย์พัฒนาเด็กเล็ก)	เพื่อจ่ายเป็นค่าเครื่องแบบนักเรียนสำหรับเด็กปฐมวัยในศูนย์พัฒนาเด็กเล็กของเทศบาลตำบลบึงงาม ในอัตราคนละ 325 บาท/คน/ปี	16,900	ศพด.สังกัด ทต.บึงงาม	กองการศึกษา	←	—	—	—	—	—	—	—	—	—	—	→

ที่	โครงการ	รายละเอียดของกิจกรรมที่เกิดขึ้นจากโครงการ	งบประมาณ (บาท)	สถานที่ดำเนินการ	หน่วยงานรับผิดชอบหลัก	พ.ศ.2566			พ.ศ.2567								
						ต.ค.	พ.ย.	ธ.ค.	ม.ค.	ก.พ.	มี.ค.	เม.ย.	พ.ค.	มิ.ย.	ก.ค.	ส.ค.	ก.ย.
4	โครงการสนับสนุนค่าใช้จ่ายการบริหารสถานศึกษา (ค่าจัดการเรียนการสอน(รายหัว) สำหรับศูนย์พัฒนาเด็กเล็ก)	เพื่อจ่ายเป็นค่าจัดการเรียนรายหัวสำหรับเด็กปฐมวัยในศูนย์พัฒนาเด็กเล็กของเทศบาลตำบลบึงงาม ในอัตราคนละ 1,836 บาท/คน/ปี	227,664	ศพด.สังกัด ทต.บึงงาม	กองการศึกษา	←											→
5	โครงการสนับสนุนค่าใช้จ่ายการบริหารสถานศึกษา (ค่าหนังสือเรียนสำหรับศูนย์พัฒนาเด็กเล็ก)	เพื่อจ่ายเป็นค่าหนังสือเรียนสำหรับเด็กปฐมวัยในศูนย์พัฒนาเด็กเล็กของเทศบาลตำบลบึงงาม ในอัตราคนละ 200 บาท/คน/ปี	10,400	ศพด.สังกัด ทต.บึงงาม	กองการศึกษา	←											→
6	โครงการสนับสนุนค่าใช้จ่ายการบริหารสถานศึกษา (ค่าอุปกรณ์การเรียน สำหรับศูนย์พัฒนาเด็กเล็ก)	เพื่อจ่ายเป็นค่าอุปกรณ์การเรียนสำหรับเด็กปฐมวัยในศูนย์พัฒนาเด็กเล็กของเทศบาลตำบลบึงงาม ในอัตราคนละ 290 บาท/คน/ปี	15,080	ศพด.สังกัด ทต.บึงงาม	กองการศึกษา	←											→
7	โครงการสนับสนุนค่าใช้จ่ายการบริหารสถานศึกษา (อาหารกลางวันสำหรับศูนย์พัฒนาเด็กเล็ก)	เพื่อจ่ายเป็นค่าอาหารกลางวันสำหรับเด็กปฐมวัยในศูนย์พัฒนาเด็กเล็กของเทศบาลตำบลบึงงาม จัดสรรในอัตราตามขนาดสถานศึกษาตามมติคณะรัฐมนตรี เมื่อวันที่ 8 พฤศจิกายน 2565	897,435	ศพด.สังกัด ทต.บึงงาม	กองการศึกษา	←											→

ที่	โครงการ	รายละเอียดของกิจกรรมที่เกิดขึ้นจากโครงการ	งบประมาณ (บาท)	สถานที่ดำเนินการ	หน่วยงานรับผิดชอบหลัก	พ.ศ.2566			พ.ศ.2567								
						ต.ค.	พ.ย.	ธ.ค.	ม.ค.	ก.พ.	มี.ค.	เม.ย.	พ.ค.	มิ.ย.	ก.ค.	ส.ค.	ก.ย.
8	โครงการต่อเติมอาคารศูนย์พัฒนาเด็กเล็กบ้านคำสมบูรณ์	เพื่อจ่ายเป็นค่าต่อเติมอาคารศูนย์พัฒนาเด็กเล็กบ้านคำสมบูรณ์ ขนาดความกว้าง 4 เมตร ยาว 16 เมตร รายละเอียดตามประมาณการงานก่อสร้าง และตามแบบแปลนที่เทศบาลบึงงามกำหนด	350,000	ศพด.คำสมบูรณ์	กองการศึกษา									←	—	—	→
9	โครงการเงินอุดหนุนค่าอาหารกลางวันให้แก่โรงเรียนบ้านคำสมบูรณ์บึงเจริญ	เพื่อจ่ายเป็นเงินอุดหนุนค่าอาหารกลาง สำหรับเด็กอนุบาล และเด็กประถมศึกษาปีที่ 1-6	313,200	ร.ร.บ้านคำสมบูรณ์บึงเจริญ	กองการศึกษา	←	—	—	—	—	—	—	—	—	—	—	→
10	โครงการเงินอุดหนุนค่าอาหารกลางวันให้แก่โรงเรียนบ้านนาขามโนนสวนปอ	เพื่อจ่ายเป็นเงินอุดหนุนค่าอาหารกลาง สำหรับเด็กอนุบาล และเด็กประถมศึกษาปีที่ 1-6	822,800	ร.ร.บ้านนาขามโนนสวนปอ	กองการศึกษา	←	—	—	—	—	—	—	—	—	—	—	→
11	โครงการเงินอุดหนุนค่าอาหารกลางวันให้แก่โรงเรียนบ้านโสกโพธิ์โสกพอก	เพื่อจ่ายเป็นเงินอุดหนุนค่าอาหารกลาง สำหรับเด็กอนุบาล และเด็กประถมศึกษาปีที่ 1-6	580,800	ร.ร.บ้านโสกโพธิ์โสกพอก	กองการศึกษา	←	—	—	—	—	—	—	—	—	—	—	→
12	โครงการส่งเสริมและพัฒนาการเรียนรู้ของนักเรียนโรงเรียนบ้านคำสมบูรณ์บึงเจริญ	เพื่อจ่ายเป็นเงินอุดหนุนตามโครงการส่งเสริมและพัฒนาการเรียนรู้ของนักเรียน	30,000	ร.ร.บ้านคำสมบูรณ์บึงเจริญ	กองการศึกษา							←	—	—	—	—	→

ที่	โครงการ	รายละเอียดของกิจกรรมที่เกิดขึ้นจากโครงการ	งบประมาณ (บาท)	สถานที่ดำเนินการ	หน่วยงานรับผิดชอบหลัก	พ.ศ.2566			พ.ศ.2567								
						ต.ค.	พ.ย.	ธ.ค.	ม.ค.	ก.พ.	มี.ค.	เม.ย.	พ.ค.	มิ.ย.	ก.ค.	ส.ค.	ก.ย.
13	โครงการส่งเสริมและพัฒนาการเรียนรู้ของนักเรียนโรงเรียนบ้านนาขามโนนสวนปอ	เพื่อจ่ายเป็นเงินอุดหนุนตามโครงการส่งเสริมและพัฒนาการเรียนรู้ของนักเรียน	50,000	ร.ร.บ้านนาขามโนนสวนปอ	กองการศึกษา							↔	↔	↔	↔	↔	↔
14	โครงการส่งเสริมและพัฒนาการเรียนรู้ของนักเรียนโรงเรียนบ้านโสกโพธิ์โสกพอก	เพื่อจ่ายเป็นเงินอุดหนุนตามโครงการส่งเสริมและพัฒนาการเรียนรู้ของนักเรียน	50,000	ร.ร.บ้านโสกโพธิ์โสกพอก	กองการศึกษา							↔	↔	↔	↔	↔	↔
15	กรมส่งเสริมการเรียนรู้อำเภอบึงโขงหลงระดับตำบล (บ้านห้วยหินลาด หมู่ 16)	เพื่อจ่ายเป็นเงินอุดหนุนตามโครงการส่งเสริมและพัฒนาการเรียนรู้ของนักเรียน	30,000	สกร.อ.บึงโขงหลงระดับตำบล (บ้านห้วยหินลาด หมู่ 16)	กองการศึกษา										↔	↔	↔
	รวม		**3,478,407**														

6.2 แผนงานศาสนาวัฒนธรรมและนันทนาการ

ที่	โครงการ	รายละเอียดของกิจกรรมที่เกิดขึ้นจากโครงการ	งบประมาณ (บาท)	สถานที่ดำเนินการ	หน่วยงานรับผิดชอบหลัก	พ.ศ.2566			พ.ศ.2567								
						ต.ค.	พ.ย.	ธ.ค.	ม.ค.	ก.พ.	มี.ค.	เม.ย.	พ.ค.	มิ.ย.	ก.ค.	ส.ค.	ก.ย.
1	โครงการแข่งขันกีฬาประชาชนทั่วไปภายในเขตเทศบาลตำบลบึงงาม ประจำปี 2567	เพื่อเป็นค่าใช้จ่ายในโครงการแข่งขันกีฬาประชาชนทั่วไปภายในเขตเทศบาลตำบลบึงงาม ประจำปี 2567 เช่น ค่าใช้จ่ายเกี่ยวกับสถานที่ ค่าอุปกรณ์แข่งขัน ค่าตอบแทนกรรมการตัดสิน ค่าใช้จ่ายเกี่ยวกับรางวัล ค่าใช้จ่ายในการโฆษณาประชาสัมพันธ์งาน และค่าใช้จ่ายอื่นๆ	150,000	10 หมู่บ้านในเขตพื้นที่	กองการศึกษา			↔									

ที่	โครงการ	รายละเอียดของกิจกรรมที่เกิดขึ้นจากโครงการ	งบประมาณ (บาท)	สถานที่ดำเนินการ	หน่วยงานรับผิดชอบหลัก	พ.ศ.2566			พ.ศ.2567								
						ต.ค.	พ.ย.	ธ.ค.	ม.ค.	ก.พ.	มี.ค.	เม.ย	พ.ค.	มิ.ย.	ก.ค.	ส.ค.	ก.ย.
2	โครงการจัดซื้อวัสดุ-อุปกรณ์กีฬาประจำหมู่บ้าน	เพื่อเป็นค่าใช้จ่ายในโครงการจัดซื้อวัสดุ-อุปกรณ์กีฬาประจำหมู่บ้าน	100,000	10 หมู่บ้านในเขตพื้นที่	กองการศึกษา		↔	↔									
3	ค่าใช้จ่ายตามโครงการประเพณีแข่งขันเรือยาวประจำปี	เพื่อเป็นค่าใช้จ่ายตามโครงการประเพณีแข่งขันเรือยาวประจำปีงบประมาณ 2567 เช่น เงินรางวัล ค่าตอบแทนกรรมการตัดสิน ค่าใช้จ่ายอื่นๆ	150,000	ทต.บึงงาม	กองการศึกษา										↔	↔	↔
4	อุดหนุนคณะกรรมการหมู่บ้าน	เพื่อจ่ายเป็นเงินสนับสนุนโครงการ/กิจกรรมประเพณีท้องถิ่น (ฮีต12) ให้แก่คณะกรรมการหมู่บ้านภายในเขตเทศบาลตำบลบึงงาม จำนวน 10 หมู่บ้านๆ ละ 10,000 บาท	100,000	ทต.บึงงาม	กองการศึกษา										↔	↔	↔
		รวม	500,000.00														
		รวมทั้งสิ้น	3,978,407.00														

7. ยุทธศาสตร์ด้านทรัพยากรธรรมชาติและสิ่งแวดล้อม

7.1 แผนงานการเกษตร

ที่	โครงการ	รายละเอียดของกิจกรรมที่เกิดขึ้นจากโครงการ	งบประมาณ (บาท)	สถานที่ดำเนินการ	หน่วยงานรับผิดชอบหลัก	พ.ศ.2566			พ.ศ.2567								
						ต.ค.	พ.ย.	ธ.ค.	ม.ค.	ก.พ.	มี.ค.	เม.ย	พ.ค.	มิ.ย.	ก.ค.	ส.ค.	ก.ย.
1	โครงการบำรุงรักษาแหล่งน้ำศักดิ์สิทธิ์	ดำเนินการตามโครงการบำรุงรักษาแหล่งน้ำศักดิ์สิทธิ์	30,000	อ่างเก็บน้ำบึงโขงหลง	สำนักปลัด					←	—	—	—	—	—	—	→
2	โครงการ รักน้ำ รักป่า รักษาแผ่นดิน	ดำเนินการจัดทำโครงการ รักน้ำ รักป่า รักษาแผ่นดิน	20,000	10 หมู่บ้านในเขตพื้นที่	สำนักปลัด								←	—	—	—	→
3	โครงการป้องกันหรือกำจัดวัชพืชในแหล่งน้ำสาธารณะ	ดำเนินการโครงการป้องกันหรือกำจัดวัชพืชในแหล่งน้ำสาธารณะ	50,000	อ่างเก็บน้ำบึงโขงหลง	สำนักปลัด								←	—	—	—	→
4	กิจกรรมรณรงค์ปลูกจิตสำนึกอนุรักษ์ คุ้มครอง บำรุงรักษาแหล่งน้ำบึงโขงหลง	ดำเนินกิจกรรมรณรงค์ปลูกจิตสำนึก อนุรักษ์ คุ้มครอง บำรุงรักษาแหล่งน้ำบึงโขงหลง	20,000	10 หมู่บ้านในเขตพื้นที่	สำนักปลัด								←	—	—	—	→
รวม			120,000.00														
รวมทั้งสิ้น			120,000.00														

8. ยุทธศาสตร์ด้านการเมืองและการบริหาร

8.1 แผนงานบริหารงานทั่วไป

ที่	โครงการ	รายละเอียดของกิจกรรมที่เกิดขึ้นจากโครงการ	งบประมาณ (บาท)	สถานที่ดำเนินการ	หน่วยงานรับผิดชอบหลัก	พ.ศ.2566			พ.ศ.2567								
						ต.ค.	พ.ย.	ธ.ค.	ม.ค.	ก.พ.	มี.ค.	เม.ย	พ.ค.	มิ.ย.	ก.ค.	ส.ค.	ก.ย.
1	โครงการฝึกอบรมและศึกษาดูงานเพื่อเพิ่มพูนศักยภาพของผู้บริหาร สมาชิกสภา พนักงานเทศบาล ลูกจ้างประจำ และพนักงานจ้างของเทศบาลตำบลบึงงาม	เพื่อจ่ายเป็นค่าใช้จ่ายในการฝึกอบรมและศึกษาดูงานเพื่อเพิ่มพูนศักยภาพของผู้บริหาร สมาชิกสภา พนักงาน/ลูกจ้างประจำและพนักงานจ้างของเทศบาลตำบลบึงงาม	300,000	ทต.บึงงาม	สำนักปลัด				←	—	—	—	—	—	—	—	→
2	โครงการฝึกอบรมส่งเสริมคุณธรรมจริยธรรมแก่ผู้บริหาร พนักงานเทศบาล ลูกจ้างประจำ และพนักงานจ้างของเทศบาลตำบลบึงงาม	เพื่อจ่ายเป็นค่าใช้จ่ายโครงการฝึกอบรมส่งเสริมคุณธรรมจริยธรรมแก่ผู้บริหาร พนักงานเทศบาล ลูกจ้างประจำ และพนักงานจ้างเทศบาลตำบลบึงงาม	50,000	ทต.บึงงาม	สำนักปลัด							←	—	—	—	—	→
3	โครงการพัฒนาประสิทธิภาพการจัดเก็บรายได้ของเทศบาลตำบลบึงงาม	เพื่อเป็นค่าใช้จ่ายในโครงการพัฒนาประสิทธิภาพการจัดเก็บรายได้ของเทศบาลตำบลบึงงาม	200,000	ทต.บึงงาม	กองคลัง							←	—	—	—	—	→
	รวม		550,000.00														
	รวมทั้งสิ้น		550,000.00														

แบบ ผด.02/1

บัญชีจำนวนครุภัณฑ์สำหรับที่ไม่ได้ดำเนินการตามโครงการพัฒนาท้องถิ่น

แผนการดำเนินงาน ประจำปีงบประมาณ พ.ศ.2567

เทศบาลตำบลบึงงาม

1. ประเภทครุภัณฑ์สำนักงาน

ที่	โครงการ	รายละเอียดของกิจกรรมที่เกิดขึ้นจากโครงการ	งบประมาณ (บาท)	สถานที่ดำเนินการ	หน่วยงานรับผิดชอบหลัก	พ.ศ.2566			พ.ศ.2567								
						ต.ค.	พ.ย.	ธ.ค.	ม.ค.	ก.พ.	มี.ค.	เม.ย	พ.ค.	มิ.ย.	ก.ค.	ส.ค.	ก.ย.
แผนงานบริหารงานทั่วไป																	
1	เก้าอี้ทำงาน	เพื่อจ่ายเป็นค่าจัดซื้อเก้าอี้ทำงาน จำนวน 3 ตัว เพื่อใช้ในการปฏิบัติงานของเจ้าหน้าที่และทดแทนพัสดุเก่าที่ชำรุด	10,000.00	ทต.บึงงาม	สำนักปลัด										←	—	→
2	โต๊ะทำงาน	เพื่อจ่ายเป็นค่าจัดซื้อโต๊ะทำงาน จำนวน 3 ตัว เพื่อใช้ในการปฏิบัติงานของเจ้าหน้าที่	20,000.00	ทต.บึงงาม	สำนักปลัด										←	—	→
แผนงานการศึกษา																	
3	เก้าอี้ทำงาน	เพื่อจ่ายเป็นค่าจัดซื้อเก้าอี้ทำงาน เพื่อใช้ในการปฏิบัติงานของเจ้าหน้าที่	20,000.00	ทต.บึงงาม	กองการศึกษา										←	—	→
4	โต๊ะทำงาน	เพื่อจ่ายเป็นค่าจัดซื้อโต๊ะทำงาน เพื่อใช้ในการปฏิบัติงานของเจ้าหน้าที่	10,000.00	ทต.บึงงาม	กองการศึกษา										←	—	→
แผนงานสาธารณสุข																	
5	เก้าอี้ทำงาน	เพื่อจ่ายเป็นค่าจัดซื้อเก้าอี้ทำงาน เพื่อใช้ในการปฏิบัติงานของเจ้าหน้าที่	5,000.00	ทต.บึงงาม	สำนักปลัด										←	—	→
6	โต๊ะทำงาน	เพื่อจ่ายเป็นค่าจัดซื้อโต๊ะทำงาน เพื่อใช้ในการปฏิบัติงานของเจ้าหน้าที่	1,500.00	ทต.บึงงาม	สำนักปลัด										←	—	→
รวม			**66,500.00**														

2. ประเภทครุภัณฑ์ไฟฟ้าและวิทยุ

ที่	โครงการ	รายละเอียดของกิจกรรมที่เกิดขึ้นจากโครงการ	งบประมาณ (บาท)	สถานที่ดำเนินการ	หน่วยงานรับผิดชอบหลัก	พ.ศ.2566			พ.ศ.2567								
						ต.ค.	พ.ย.	ธ.ค.	ม.ค.	ก.พ.	มี.ค.	เม.ย	พ.ค.	มิ.ย.	ก.ค.	ส.ค.	ก.ย.
<u>แผนงานบริหารงานทั่วไป</u>																	
1	ครุภัณฑ์ไฟฟ้าและวิทยุ	เพื่อจ่ายเป็นค่าจัดซื้อครุภัณฑ์ไฟฟ้าและวิทยุต่างๆ เช่น ลำโพง เครื่องขยายเสียง เครื่องมิกเซอร์ ฯลฯ	78,000.00	ทต.บึงงาม	สำนักปลัด								↔	↔			
รวม			78,000.00														

3. ประเภทครุภัณฑ์คอมพิวเตอร์และอิเล็กทรอนิกส์

ที่	โครงการ	รายละเอียดของกิจกรรมที่เกิดขึ้นจากโครงการ	งบประมาณ (บาท)	สถานที่ดำเนินการ	หน่วยงานรับผิดชอบหลัก	พ.ศ.2566			พ.ศ.2567								
						ต.ค.	พ.ย.	ธ.ค.	ม.ค.	ก.พ.	มี.ค.	เม.ย	พ.ค.	มิ.ย.	ก.ค.	ส.ค.	ก.ย.
<u>แผนงานบริหารงานทั่วไป</u>																	
1	เครื่องคอมพิวเตอร์โน้ตบุ๊ก	เพื่อจ่ายเป็นค่าจัดซื้อเครื่องคอมพิวเตอร์โน๊ตบุ๊กสำหรับงานประมวลผล รายละเอียดตามเกณฑ์ราคากลางและคุณลักษณะพื้นฐานครุภัณฑ์คอมพิวเตอร์ของกระทรวงดิจิทัลเพื่อเศรษฐกิจและสังคม (ฉบับเดือนมีนาคม 2566)	24,000.00	ทต.บึงงาม	สำนักปลัด							↔	↔	↔			
2	เครื่องพิมพ์ Multifunction แบบฉีดหมึกพร้อมติดตั้งถังหมึกพิมพ์ (Ink Tank Printer)	เพื่อจ่ายเป็นค่าจัดซื้อเครื่องพิมพ์ Multifunction แบบฉีดหมึกพร้อมติดตั้งถังหมึกพิมพ์ (Ink Tank Printer) รายละเอียดตามเกณฑ์ราคากลางและคุณลักษณะพื้นฐานครุภัณฑ์คอมพิวเตอร์ของกระทรวงดิจิทัลเพื่อเศรษฐกิจและสังคม (ฉบับเดือนมีนาคม 2566)	15,000.00	ทต.บึงงาม	สำนักปลัด							↔	↔	↔			

ที่	โครงการ	รายละเอียดของกิจกรรมที่เกิดขึ้นจากโครงการ	งบประมาณ (บาท)	สถานที่ดำเนินการ	หน่วยงานรับผิดชอบหลัก	พ.ศ.2566			พ.ศ.2567									
						ต.ค.	พ.ย.	ธ.ค.	ม.ค.	ก.พ.	มี.ค.	เม.ย.	พ.ค.	มิ.ย.	ก.ค.	ส.ค.	ก.ย.
3	เครื่องคอมพิวเตอร์ All In One	เพื่อจ่ายเป็นค่าจัดซื้อเครื่องคอมพิวเตอร์ All In One สำหรับงานประมวลผล รายละเอียดตามเกณฑ์ราคากลางและคุณลักษณะพื้นฐานครุภัณฑ์คอมพิวเตอร์ของกระทรวงดิจิทัลเพื่อเศรษฐกิจและสังคม (ฉบับเดือนมีนาคม 2566)	24,000.00	ทต.บึงงาม	กองคลัง		↔	↔									
4	เครื่องพิมพ์เลเซอร์ หรือ LED ขาวดำ	เพื่อจ่ายเป็นค่าจัดซื้อเครื่องพิมพ์เลเซอร์ หรือ LED ขาวดำ รายละเอียดตามเกณฑ์ราคากลางและคุณลักษณะพื้นฐานครุภัณฑ์คอมพิวเตอร์ของกระทรวงดิจิทัลเพื่อเศรษฐกิจและสังคม (ฉบับเดือนมีนาคม 2566)	3,300.00	ทต.บึงงาม	กองคลัง		↔	↔									
รวม			27,300.00														

4. ประเภทครุภัณฑ์การเกษตร

ที่	โครงการ	รายละเอียดของกิจกรรมที่เกิดขึ้นจากโครงการ	งบประมาณ (บาท)	สถานที่ดำเนินการ	หน่วยงานรับผิดชอบหลัก	พ.ศ.2566			พ.ศ.2567									
						ต.ค.	พ.ย.	ธ.ค.	ม.ค.	ก.พ.	มี.ค.	เม.ย.	พ.ค.	มิ.ย.	ก.ค.	ส.ค.	ก.ย.
<u>**แผนงานพาณิชย์**</u>																		
1	เครื่องสูบน้ำ	เพื่อจ่ายเป็นค่าจัดซื้อเครื่องสูบน้ำ ซับเมิร์สสูบน้ำ เครื่องปั๊มสารเคมี ฯลฯ สำหรับระบบผลิตน้ำประปาทั้ง 4 แห่ง ของเทศบาลตำบลบึงงาม	100,000.00	ทต.บึงงาม	กองช่าง								↔	↔	↔	↔	↔
รวม			100,000.00														
รวมทั้งสิ้น			271,800.00														